

# RUMAH SAKIT Dr. OEN KANDANG SAPI SOLO



91<sup>th</sup>

WUJUDKAN BAKTI  
MELAYANI SEPENUH HATI

# KALENDER 2024

## YAYASAN KESEHATAN PANTI KOSALA



YAYASAN KESEHATAN PANTI KOSALA  
RS Dr. OEN SOLO BARU, PERUMAHAN SOLO BARU  
GROGOL - SUKOHARJO, JAWA TENGAH 57552  
Telp. (0271) 620220, Fax. (0271) 622867



RUMAH SAKIT Dr. OEN KANDANG SAPI SOLO  
JI. BRIGJEN KATAMSO NO 55 SURAKARTA 57128  
Telp. (0271) 643139 Fax. (0271) 642026  
[www.droenska.com](http://www.droenska.com)  
✉ [info@droenska.com](mailto:info@droenska.com)



RS Dr. OEN SOLO BARU  
PERUMAHAN SOLO BARU, GROGOL - SUKOHARJO,  
JAWA TENGAH 57552  
Telp. (0271) 620220, 08113 620220  
[www.droensolobaru.com](http://www.droensolobaru.com)  
✉ [rs@droensolobaru.com](mailto:rs@droensolobaru.com)



STIKES PANTI KOSALA  
JI. RAYA SOLO-BAKI KM.4 GEDANGAN SOLO BARU,  
GROGOL - SUKOHARJO, JAWA TENGAH 57552  
Telp. (0271) 621313 Fax. (0271) 621672  
[www.stikespantikosala.ac.id](http://www.stikespantikosala.ac.id)  
✉ [stikespantikosala@gmail.com](mailto:stikespantikosala@gmail.com)



KLINIK TEDUH  
JI. SUWARNO HONGGOPATI, JLOPO, GEDANGAN  
GROGOL, SUKOHARJO, JAWA TENGAH 57552  
Telp. 08112957992

# YAYASAN KESEHATAN PANTI KOSALA

Mempunyai Prinsip **NOT FOR PROFIT** yang berarti Sisa Hasil Usaha **TIDAK DIBAGIKAN** Kepada **Pengurus Yayasan** Tetapi Digunakan Untuk Peningkatan Pelayanan Berupa Pengembangan :

**FISIK/ BANGUNAN • PERALATAN • SUMBER DAYA MANUSIA**

## YAYASAN KESEHATAN PANTI KOSALA

### VISI

Menjadi yayasan penyelenggara usaha sosial dan kemanusiaan yang terpercaya dan berintegritas yang mengabdikan diri dalam bidang kesehatan, demi meningkatkan kualitas hidup masyarakat Indonesia, tanpa membedakan kelompok etnik, suku, agama, aliran kepercayaan, aliran politik, dan status sosial ekonomi.

### MISI

- ◆ Menyelenggarakan dan mengembangkan institusi layanan kesehatan yang profesional, terjangkau, dan diminati masyarakat luas.
- ◆ Menyelenggarakan institusi pendidikan dan mengembangkan sumber daya manusia yang mampu memenuhi tuntutan kemajuan ilmu pengetahuan dan teknologi di bidang kesehatan dalam era globalisasi.

## RUMAH SAKIT Dr. OEN KANDANG SAPI SOLO

### VISI

Menjadi institusi layanan kesehatan pilihan yang mandiri dan terjangkau oleh segenap lapisan masyarakat.

### MISI

- ◆ Melaksanakan upaya layanan kesehatan secara paripurna dan bermutu
- ◆ Melaksanakan upaya layanan kesehatan yang terjangkau oleh segenap lapisan masyarakat tanpa membedakan suku, agama, ras, aliran kepercayaan, aliran politik, dan status sosial ekonomi
- ◆ Melaksanakan upaya layanan kesehatan yang bersifat *not for profit* dan dikelola secara sosio-ekonomis
- ◆ Mengembangkan sumber daya manusia
- ◆ Menjunjung tinggi kode etik

### NILAI DAN BUDAYA

*The Spirit of Dr. OEN, The Spirit of Giving Semangat Dr. OEN, Semangat Memberi*

#### NILAI 3P

- ◆ *Patient Centered Care*
- ◆ *Patient Safety*
- ◆ *Patient Friendly*

Nilai-nilai tersebut diwujudkan dalam 2P (Perilaku Profesional)

#### BUDAYA

- ◆ Teduh Untuk Sembuh
- ◆ Melayani Sepenuh Hati
- ◆ Senyum, Salam, Peduli
- ◆ Marketer Internal

## RS Dr. OEN SOLO BARU

### VISI

Menjadi Institusi pelayanan kesehatan yang unggul, untuk melanjutkan cita-cita luhur almarhum dr. OEN BOEN ING sebagai wujud pengabdian berbangsa dan bernegara.

### MISI

- ◆ Melaksanakan upaya pelayanan kesehatan secara profesional
- ◆ Melaksanakan upaya pelayanan kesehatan yang terjangkau masyarakat luas, tanpa membedakan suku, bangsa, agama, aliran politik, kedudukan sosial ekonomi
- ◆ Melaksanakan upaya pelayanan kesehatan yang bersifat "non profit" dan dikelola secara sosio-ekonomis
- ◆ Mengembangkan sumber daya manusia
- ◆ Menjunjung tinggi kode etik



91<sup>th</sup>  
WUJUDKAN BAKTI  
MELAYANI SEPENUH HATI



## SEKOLAH TINGGI ILMU KESEHATAN PANTI KOSALA (STIKES PANTI KOSALA)

### VISI

Menjadi institusi pendidikan yang meluluskan tenaga kesehatan yang kompeten dan unggul di bidangnya, berbudi pekerti luhur dan berdaya saing pada tingkat nasional.

### MISI

- ◆ Menyelenggarakan pendidikan dan pengajaran bidang kesehatan yang berkualitas untuk menghasilkan lulusan yang kompeten dan unggul di bidangnya, berbudi pekerti luhur dan berdaya saing pada tingkat nasional.
- ◆ Menyelenggarakan kegiatan penelitian berbasis kearifan lokal dan berorientasi pada bidang kesehatan sehingga temuannya bermanfaat bagi pembangunan kesehatan masyarakat.
- ◆ Menyelenggarakan kegiatan pengabdian kepada masyarakat yang lebih berorientasi pada bidang kesehatan untuk mendukung peningkatan kesehatan masyarakat.

### TUJUAN

1. Menghasilkan lulusan yang menguasai ilmu pengetahuan, keterampilan dan manajemen serta mampu mengaplikasikan dalam pemberian pelayanan kepada individu, keluarga, dan masyarakat secara komprehensif dan holistik.
2. Terwujudnya perilaku yang beretika dan berbudi pekerti luhur serta mampu menerapkan 5S (senyum, sapa, salam, sopan dan santun).
3. Terwujudnya tenaga pendidik dan kependidikan, serta sarana dan prasarana pendidikan yang berkualitas.
4. Menghasilkan karya ilmiah dalam penelitian yang berbasis kearifan lokal dan berorientasi pada bidang kesehatan.
5. Terwujudnya kegiatan pengabdian kepada masyarakat yang lebih berorientasi pada penerapan ilmu kesehatan.

## KLINIK TEDUH

### VISI

Menjadi institusi layanan kesehatan primer pilihan dan terpercaya dalam meningkatkan derajat kesehatan masyarakat.

### MISI

- ◆ Menyelenggarakan pelayanan kesehatan primer bermutu, aman, nyaman, dan terjangkau.
- ◆ Mendorong dan meningkatkan kemandirian masyarakat untuk hidup sehat.
- ◆ Meningkatkan aksebilitas pelayanan kesehatan dengan mengedepankan upaya promotif dan preventif.
- ◆ Mengembangkan sumber daya kesehatan yang profesional.

91<sup>th</sup>

WUJUDKAN BAKTI  
MELAYANI SEPENUH HATI



# 91 tahun berkiprah, RUMAH SAKIT Dr. OEN KANDANG SAPI SOLO

Semangat melayani sepenuh hati yang dijadikan fondasi RUMAH SAKIT Dr. OEN KANDANG SAPI SOLO selama 91 tahun, memotivasi untuk semakin meningkatkan pelayanan dan menghadirkan fasilitas terbaru yang memberikan kemudahan bagi pelanggan

## JANUARI 2024

MINGGU	SENIN	SELASA	RABU	KAMIS	JUMAT	SABTU
31	1 19 PAHING	2 20 PON	3 21 WAGE	4 22 KLIWON	5 23 LEGI	6 24 PAHING
7 25 PON	8 26 WAGE	9 27 KLIWON	10 28 LEGI	11 29 PAHING	12 1 PON	13 2 WAGE
14 3 KLIWON	15 4 LEGI	16 5 PAHING	17 6 PON	18 7 WAGE	19 8 KLIWON	20 9 LEGI
21 10 PAHING	22 11 PON	23 12 WAGE	24 13 KLIWON	25 14 LEGI	26 15 PAHING	27 16 PON
28 17 WAGE	29 18 KLIWON	30 19 LEGI	31 20 PAHING	1	2	3

## DES / 2023

M	S	S	R	K	J	S
26	27	28	29	30	1	2
3	4	5	6	7	8	9
10	11	12	13	14	15	16
17	18	19	20	21	22	23
24/31	25	26	27	28	29	30

## FEB / 2024

M	S	S	R	K	J	S
28	29	30	31	1	2	3
4	5	6	7	8	9	10
11	12	13	14	15	16	17
18	19	20	21	22	23	24
25	26	27	28	29	1	2

- 1 Tahun Baru 2024 Masehi
- 22 Hari Jadi ke - 74 PDGI
- 24 Pemberian Gelar KRMTB OBI Darmohoesodo oleh Sri Paduka Mangkoenagoro IX (1993)
- 25 Hari Gizi Nasional ke-64
- 29 Pendirian Poliklinik Tsi Sheng Yuan/ HUT RUMAH SAKIT Dr. OEN KANDANG SAPI SOLO (1933)

CATATAN :



91<sup>th</sup>

WUJUDKAN BAKTI  
MELAYANI SEPENUH HATI

# RS Dr. OEN SOLO BARU *Garden Hospital*

RS Dr. OEN SOLO BARU merupakan satu-satunya *Garden Hospital* di Solo Raya yang menghadirkan layanan kesehatan prima dan keteduhan taman, serta merupakan Rumah Sakit yang **ramah bagi anak**



Kepuasan pelanggan menjadi prioritas kami. Dengan pelayanan sepenuh hati dan konsep kamar yang **homy & elegan**, kami siap memberikan pelayanan kesehatan bagi seluruh lapisan masyarakat

## FEBRUARI 2024

MINGGU	SENIN	SELASA	RABU	KAMIS	JUMAT	SABTU
28	29	30	31	1 21 PON	2 22 WAGE	3 23 KLIWON
4 24 LEGI	5 25 PAHING	6 26 PON	7 27 WAGE	8 28 KLIWON	9 29 LEGI	10 30 PAHING
11 1 PON	12 2 WAGE	13 3 KLIWON	14 4 LEGI	15 5 PAHING	16 6 PON	17 7 WAGE
18 8 KLIWON	19 9 LEGI	20 10 PAHING	21 11 PON	22 12 WAGE	23 13 KLIWON	24 14 LEGI
25 15 PAHING	26 16 PON	27 17 WAGE	28 18 KLIWON	29 19 LEGI	1	2

### JAN / 2024

M	S	S	R	K	J	S
31	1	2	3	4	5	6
7	8	9	10	11	12	14
14	15	16	17	18	19	20
21	22	23	24	25	26	27
28	29	30	31	1	2	3

### MAR / 2024

M	S	S	R	K	J	S
25	26	27	28	29	1	2
3	4	5	6	7	8	9
10	11	12	13	14	15	16
17	18	19	20	21	22	23
24/31	25	26	27	28	29	30

8 Isra Mikraj Nabi Muhammad SAW  
10 Tahun Baru Imlek

CATATAN :



91<sup>th</sup>

WUJUDKAN BAKTI  
MELAYANI SEPENUH HATI

# Pengabdian dan Teladan

## dr. Oen Boen Ing

### Serba "3" Dalam Hidup

- ✓ Lahir di Salatiga, 3 Maret 1903
- ✓ Wafat di Surakarta 30 Oktober 1982 di usia 79 tahun
- ✓ Pemrakarsa berdirinya Yayasan Kesehatan Tsi Sheng Yuan atau yang saat ini dikenal dengan Yayasan Kesehatan Panti Kosala
- ✓ Melayani pasien tanpa pamrih dan tidak membedakan suku, agama, dan status sosial ekonomi

“ Tugas seorang dokter  
menyembuhkan orang sakit  
tiada yang lain ”

- Dr. Oen Boen Ing -



## MAKET 2024

MINGGU	SENIN	SELASA	RABU	KAMIS	JUMAT	SABTU
25	26	27	28	29	1 20 PAHING	2 21 PON
3 22 WAGE	4 23 KLIWON	5 24 LEGI	6 25 PAHING	7 26 PON	8 27 WAGE	9 28 KLIWON
10 29 LEGI	11 1 PAHING	12 2 PON	13 3 WAGE	14 4 KLIWON	15 5 LEGI	16 6 PAHING
17 7 PON	18 8 WAGE	19 9 KLIWON	20 10 LEGI	21 11 PAHING	22 12 PON	23 13 WAGE
24 14 KLIWON	25 15 LEGI	26 16 PAHING	27 17 PON	28 18 WAGE	29 19 KLIWON	30 20 LEGI
31 21 PAHING						

## FEB / 2024

M	S	S	R	K	J	S
28	29	30	31	1	2	3
4	5	6	7	8	9	10
11	12	13	14	15	16	17
18	19	20	21	22	23	24
25	26	27	28	29	1	2

## APRIL / 2024

M	S	S	R	K	J	S
31	1	2	3	4	5	6
7	8	9	10	11	12	13
14	15	16	17	18	19	20
21	22	23	24	25	26	27
28	29	30	1	2	3	4

- 3 Hari Lahir Dr. Oen Boen Ing (1903)
- 3 Perubahan RS Panti Kosala menjadi RUMAH SAKIT Dr. OEN SURAKARTA (1983)
- 3 Peresmian Gedung *Twin Towers* RUMAH SAKIT Dr. OEN KANDANG SAPI SOLO (2017)
- 3 Hari Kesehatan Telinga & Pendengaran Nasional
- 11 Hari Raya Nyepi Tahun Baru Saka 1946
- 17 Hari Perawat Nasional dan Hari terbentuknya PPNI (1974)
- 29 Wafat Isa Al Masih

CATATAN :

91<sup>th</sup>

WUJUDKAN BAKTI  
MELAYANI SEPENUH HATI

# Ginekologi Onkologi

RUMAH SAKIT Dr. OEN KANDANG SAPI SOLO

Layanan Unggulan Ginekologi Onkologi berkonsentrasi pada pencegahan, diagnosis, perawatan kanker dan pra-kanker pada sistem reproduksi wanita.



Cryotherapy

PEMERIKSAAN  
LABORATORIUM  
PENANDA TUMOR



PAP SMEAR



KEMOTERAPI



CT-SCAN  
128 SLICES



USG

## APRIL 2024

MINGGU	SENIN	SELASA	RABU	KAMIS	JUMAT	SABTU
31	1 22 PON	2 23 WAGE	3 24 KLIWON	4 25 LEGI	5 26 PAHING	6 27 PON
7 28 WAGE	8 29 KLIWON	9 30 LEGI	10 1 PAHING	11 2 PON	12 3 WAGE	13 4 KLIWON
14 5 LEGI	15 6 PAHING	16 7 PON	17 8 WAGE	18 9 KLIWON	19 10 LEGI	20 11 PAHING
21 12 PON	22 13 WAGE	23 14 KLIWON	24 15 LEGI	25 16 PAHING	26 17 PON	27 18 WAGE
28 19 KLIWON	29 20 LEGI	30 21 PAHING	1	2	3	4

## MAR / 2024

M	S	S	R	K	J	S
25	26	27	28	29	1	2
3	4	5	6	7	8	9
10	11	12	13	14	15	16
17	18	19	20	21	22	23
24 <sup>31</sup>	25	26	27	28	29	30

## MEI / 2024

M	S	S	R	K	J	S
28	29	30	1	2	3	4
5	6	7	8	9	10	11
12	13	14	15	16	17	18
19	20	21	22	23	24	25
26	27	28	29	30	31	1

- 8 Hari Anak-Anak Balita Nasional
- 10-11 Hari Raya Idul Fitri 1445 H
- 11 Hari Kanker Tulang
- 18 Hari Diabetes Nasional
- 22 Hari Demam Berdarah Nasional
- 29 Hari Posyandu Nasional

CATATAN :

91<sup>th</sup>

WUJUDKAN BAKTI  
MELAYANI SEPENUH HATI

## STIKES PANTI KOSALA

STIKES PANTI KOSALA dihadirkan sebagai institusi pendidikan yang siap mendidik & menyiapkan tenaga kesehatan yang kompeten & unggul dibidangnya



**Pendaftaran Online :**

[spmb.stikespantikosala.ac.id](http://spmb.stikespantikosala.ac.id)

**Program Studi :**

- S1 Administrasi Rumah Sakit
- D3 Keperawatan

## KLINIK TEDUH

KLINIK TEDUH sebagai Fasilitas Kesehatan Tingkat Pertama (FKTP) siap memberikan pelayanan prima kepada pasien dengan suasana klinik yang nyaman dan teduh

**Melayani :**

Jam Layanan : 07.00 - 20.30 WIB  
Hari Minggu & Libur Nasional Tutup

Pemeriksaan Umum, Pemeriksaan Gigi, Nebulisasi & Rawat Luka, Rekam Jantung, Angkat Jahitan, KB Suntik & Sebagainya



## MEI 2024

MINGGU	SENIN	SELASA	RABU	KAMIS	JUMAT	SABTU
28	29	30	1 22 PON	2 23 WAGE	3 24 KLIWON	4 25 LEGI
5 26 PAHING	6 27 PON	7 28 WAGE	8 29 KLIWON	9 1 LEGI	10 2 PAHING	11 3 PON
12 4 WAGE	13 5 KLIWON	14 6 LEGI	15 7 PAHING	16 8 PON	17 9 WAGE	18 10 KLIWON
19 11 LEGI	20 12 PAHING	21 13 PON	22 14 WAGE	23 15 KLIWON	24 16 LEGI	25 17 PAHING
26 18 PON	27 19 WAGE	28 20 KLIWON	29 21 LEGI	30 22 PAHING	31 23 PON	1

## APR / 2024

M	S	S	R	K	J	S
31	1	2	3	4	5	6
7	8	9	10	11	12	13
14	15	16	17	18	19	21
21	22	23	24	25	26	27
28	29	30	1	2	3	4

## JUN / 2024

M	S	S	R	K	J	S
26	27	28	29	30	31	1
2	3	4	5	6	7	8
9	10	11	12	13	14	15
16	17	18	19	20	21	22
23/30	24	25	26	27	28	29

- 1 Hari Buruh Internasional
- 9 Kenaikan Isa Al Masih
- 10 Penempatan Kampus Baru AKPER PANTI KOSALA 2007
- 23 Hari Raya Waisak
- 27 Pendirian AKPER PANTI KOSALA (1991)
- 29 Hari Lanjut Usia
- 31 Hari Tanpa Tembakau

**CATATAN :**

Aplikasi Pendaftaran

**DROENSKA**  
MOBILE

[www.droenska.com](http://www.droenska.com)

081 553 300 333

[www.droensolobaru.com](http://www.droensolobaru.com)

0821 1010 3388

Aplikasi Pendaftaran

**Dr. OEN SOBATku**

91<sup>th</sup>

WUJUDKAN BAKTI  
MELAYANI SEPENUH HATI

# Catering Teduh

RS Dr. OEN SOLO BARU



Melayani **konsultasi gizi** dan menyediakan **produk gizi** sesuai kebutuhan SOBAtku, seperti :

- **Catering Diet Penyakit**  
(Diabetes, Ginjal, Jantung, Hipertensi, dan sebagainya)
- **Catering MPASI**
- **Hampers Special Occasion**  
Lebaran, Natal, dan Hari Spesial lainnya
- **Signature Dessert**  
(Klepon Cake, Banana Oat Cake, Bubur Sumsum Mocaf, Milo Dessert Box)
- **Catering Diet Seimbang**  
(Penurunan dan Peningkatan Berat Badan)  
Melayani seluruh jenis diet untuk pasien dewasa dan anak sesuai dengan terapi gizi yang disarankan oleh ahli gizi.



Pemesanan & Info Selengkapnya

0813 2692 4438

Healthy Food  
for Good Life

## JUNI 2024

MINGGU	SENIN	SELASA	RABU	KAMIS	JUMAT	SABTU
26	27	28	29	30	31	1 24 WAGE
2 25 KLIWON	3 26 LEGI	4 27 PAHING	5 28 PON	6 29 WAGE	7 30 KLIWON	8 1 LEGI
9 2 PAHING	10 3 PON	11 4 WAGE	12 5 KLIWON	13 6 LEGI	14 7 PAHING	15 8 PON
16 9 WAGE	17 10 KLIWON	18 11 LEGI	19 12 PAHING	20 13 PON	21 14 WAGE	22 15 KLIWON
23 16 LEGI 30 23 PON	24 17 PAHING	25 18 PON	26 19 WAGE	27 20 KLIWON	28 21 LEGI	29 22 PAHING

## MEI / 2024

M	S	S	R	K	J	S
28	29	30	1	2	3	4
5	6	7	8	9	10	11
12	13	14	15	16	17	18
19	20	21	22	23	24	25
26	27	28	29	30	31	1

## JUL / 2024

M	S	S	R	K	J	S
30	1	2	3	4	5	6
7	8	9	10	11	12	13
14	15	16	17	18	19	20
21	22	23	24	25	26	27
28	29	30	31	1	2	3

- 1 Hari Lahir Pancasila
- 17 Hari Raya Idul Adha
- 24 Hari Bidan Nasional
- 29 Hari Keluarga Nasional

CATATAN :

Aplikasi Pendaftaran

DROENSKA  
MOBILE

www.droenska.com

081 553 300 333

www.droensolobaru.com

0821 1010 3388

Aplikasi Pendaftaran

Dr. OEN SOBAtku





91<sup>th</sup>

WUJUDKAN BAKTI  
MELAYANI SEPENUH HATI

# Klinik Ibu Anak dan Vaksinasi

## RUMAH SAKIT Dr. OEN KANDANG SAPI SOLO

Menerapkan sistem *one stop service* bagi Ibu dan Anak di area sehat   
Kami melayani Rekonstruksi Organ Kewanitaan bersama dengan  
Dokter Sub Spesialis Uroginekologi Rekonstruksi Estetik.



CEK JADWAL PRAKTIK DOKTER  
DAN DAFTAR PERIKSA

MELALUI  
**DROENSKA  
MOBILE**



Pendaftaran berlaku  
H-14 sd. 2 jam  
sebelum klinik berakhir

GET IT ON  
Google Play



SENAM HAMIL



KLINIK LAKTASI



INTERNATIONAL  
CERTIFICATE OF  
VACCINATION (ICV)



PERSALINAN ERACS



USG 4D

## JULI 2024

MINGGU	SENIN	SELASA	RABU	KAMIS	JUMAT	SABTU
30	1 24 WAGE	2 25 KLIWON	3 26 LEGI	4 27 PAHING	5 28 PON	6 29 WAGE
7 30 KLIWON	8 1 LEGI	9 2 PAHING	10 3 PON	11 4 WAGE	12 5 KLIWON	13 6 LEGI
14 7 PAHING	15 8 PON	16 9 WAGE	17 10 KLIWON	18 11 LEGI	19 12 PAHING	20 13 PON
21 14 WAGE	22 15 KLIWON	23 16 LEGI	24 17 PAHING	25 18 PON	26 19 WAGE	27 20 KLIWON
28 21 LEGI	29 22 PAHING	30 23 PON	31 24 WAGE	1	2	3

## JUN / 2024

M	S	S	R	K	J	S
26	27	28	29	30	31	1
2	3	4	5	6	7	8
9	10	11	12	13	14	15
16	17	18	19	20	21	22
23/30	24	25	26	27	28	29

## AGT / 2024

M	S	S	R	K	J	S
28	29	30	31	1	2	3
4	5	6	7	8	9	10
11	12	13	14	15	16	17
18	19	20	21	22	23	24
25	26	27	28	29	30	31

7 Tahun Baru Islam 1446 Hijriah  
17 Hari Saka Bakti Husada  
20 Penggunaan nama RUMAH SAKIT  
Dr. OEN KANDANG SAPI SOLO  
sejak tahun 2019  
23 Hari Anak Nasional

CATATAN :

Kami senantiasa mengupayakan layanan kesehatan terbaik bagi masyarakat dengan menghadirkan teknologi kesehatan termutakhir

## RS Dr. OEN SOLO BARU



LAPAROSKOPI



ESWL



ARTROSKOPI



LASER RETINA

## RUMAH SAKIT Dr. OEN KANDANG SAPI SOLO



- JOINT REPLACEMENT (TOTAL KNEE REPLACEMENT)
- HANDS SURGERY
- SPINE PROCEDURES



KATERISASI JANTUNG

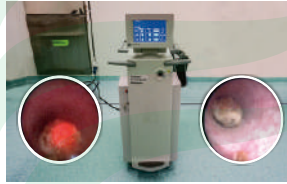

LASER UROLOGI



VITRECTOMY

# AGUSTUS 2024

MINGGU	SENIN	SELASA	RABU	KAMIS	JUMAT	SABTU
28	29	30	31	1 25 KLIWON	2 26 LEGI	3 27 PAHING
4 28 PON	5 29 WAGE	6 30 KLIWON	7 1 LEGI	8 2 PAHING	9 3 PON	10 4 WAGE
11 5 KLIWON	12 6 LEGI	13 7 PAHING	14 8 PON	15 9 WAGE	16 10 KLIWON	17 11 LEGI
18 12 PAHING	19 13 PON	20 14 WAGE	21 15 KLIWON	22 16 LEGI	23 17 PAHING	24 18 PON
25 19 WAGE	26 20 KLIWON	27 21 LEGI	28 22 PAHING	29 23 PON	30 24 WAGE	31 25 KLIWON

### JUL / 2024

M	S	S	R	K	J	S
30	1	2	3	4	5	6
7	8	9	10	11	12	13
14	15	16	17	18	19	20
21	22	23	24	25	26	27
28	29	30	31	1	2	3

### SEP / 2024

M	S	S	R	K	J	S
1	2	3	4	5	6	7
8	9	10	11	12	13	14
15	16	17	18	13	14	21
22	23	24	25	26	27	28
29	30	1	2	3	4	5

17 HUT Republik Indonesia Ke-79  
31 HUT YAYASAN KESEHATAN PANTI KOSALA Ke-71 (1952)

CATATAN :

91<sup>th</sup>

WUJUDKAN BAKTI  
MELAYANI SEPENUH HATI

Kini Hadir

Klinik Anti Aging

NEW

RS Dr. OEN SOLO BARU

untuk mencegah penuaan dini.

ONE STOP SERVICE

KLINIK EKSEKUTIF

RS Dr. OEN SOLO BARU

Cepat Nyaman Komprehensif

Fasilitas dan Pelayanan :

- Pemeriksaan Dokter Spesialis
- Klinik Body Shaping
- Medical Check Up
- Ruang Tunggu Nyaman
- Free Welcome Drink & Snack
- Vaksinasi

Layanan Klinik Anti Aging :

- Menghilangkan keriput di wajah dan leher
- Mengembalikan elastisitas (menggencangkan) kulit wajah
- Memperbaiki tekstur kulit wajah
- Memudarkan stretchmark
- Mengembalikan tonus otot
- Contouring wajah

JAM OPERASIONAL :

SENIN-SABTU  
09.00-18.00 WIB

\*Libur Nasional Tutup



Info Selengkapnya  
0822 2082 9424



SEPTEMBER 2024

MINGGU	SENIN	SELASA	RABU	KAMIS	JUMAT	SABTU
1 26 LEGI	2 27 PAHING	3 28 PON	4 29 WAGE	5 1 KLIWON	6 2 LEGI	7 3 PAHING
8 4 PON	9 5 WAGE	10 6 KLIWON	11 7 LEGI	12 8 PAHING	13 9 PON	14 10 WAGE
15 11 KLIWON	16 12 LEGI	17 13 PAHING	18 14 PON	19 15 WAGE	20 16 KLIWON	21 17 LEGI
22 18 PAHING	23 19 PON	24 20 WAGE	25 21 KLIWON	26 22 LEGI	27 23 PAHING	28 24 PON
29 25 WAGE	30 26 KLIWON	1	2	3	4	5

AGT / 2024

M	S	S	R	K	J	S
28	29	30	31	1	2	3
4	5	6	7	8	9	10
11	12	13	14	15	16	17
18	19	20	21	22	23	24
25	26	27	28	29	30	31

OKT / 2024

M	S	S	R	K	J	S
29	30	1	2	3	4	5
6	7	8	9	10	11	12
13	14	15	16	17	18	19
20	21	22	23	24	25	26
27	28	29	30	31	1	2

- 11 Istana Mangkunegaran memberi surat penghargaan terhadap jasa dr. OEN Boen Ing yang tidak pernah bersedia diberi imbalan jasa dalam merawat keluarga serta pegawai Istana
- 12 Hari Kesehatan Gigi Nasional
- 12 Ground Breaking Pembangunan Gedung Twin Towers RS Dr. OEN KANDANG SAPI SOLO 2014)
- 16 Maulid Nabi Muhammad SAW
- 28 Hari Peresmian Gedung Utama RS Dr. OEN KANDANG SAPI SOLO (2002)

CATATAN :

91<sup>th</sup>

WUJUDKAN BAKTI  
MELAYANI SEPENUH HATI

# Taste Of Healthy Lifestyle

**RUMAH SAKIT Dr. OEN KANDANG SAPI SOLO**

Menyajikan menu diet sehat di bawah supervisi Ahli Gizi,  
dan diolah sesuai *request* pelanggan.

Kami menghadirkan warna dan kultur baru untuk  
menjalin keakraban sambil menikmati secangkir kopi.



**PESAN ANTAR**



Informasi lebih lanjut, silakan hubungi

**08157639333**

**CAFE  
DIET**

## OKTOBER 2024

MINGGU	SENIN	SELASA	RABU	KAMIS	JUMAT	SABTU
29	30	1 27 LEGI	2 28 PAHING	3 29 PON	4 30 WAGE	5 1 KLIWON
6 2 LEGI	7 3 PAHING	8 4 PON	9 5 WAGE	10 6 KLIWON	11 7 LEGI	12 8 PAHING
13 9 PON	14 10 WAGE	15 11 KLIWON	16 12 LEGI	17 13 PAHING	18 14 PON	19 15 WAGE
20 16 KLIWON	21 17 LEGI	22 18 PAHING	23 19 PON	24 20 WAGE	25 21 KLIWON	26 22 LEGI
27 23 PAHING	28 24 PON	29 25 WAGE	30 26 KLIWON	31 27 LEGI	1	2

SEP / 2024

M	S	S	R	K	J	S
1	2	3	4	5	6	7
8	9	10	11	12	13	14
15	16	17	18	13	14	21
22	23	24	25	26	27	28
29	30	1	2	3	4	5

NOV / 2024

M	S	S	R	K	J	S
27	28	29	30	31	1	2
3	4	5	6	7	8	9
10	11	12	13	14	15	16
17	18	19	20	21	22	23
24	25	26	27	28	29	30

4-12 Pekan Peduli Hepatitis B

24 Hari Dokter Nasional

30 dr. Oen Boen Ing menerima penghargaan Satya Lencana Bhakti Sosial dari Pemerintah RI (1976)

30 dr. Oen Boen Ing meninggal dunia (1982)

CATATAN :

Aplikasi Pendaftaran

**DROENSKA  
MOBILE**

www.droenska.com

081 553 300 333

www.droensolobaru.com

0821 1010 3388

Aplikasi Pendaftaran

**Dr. OEN SOBATKU**

**1 Anjungan**  
**PENDAFTARAN MANDIRI**  
(APM)



**3 Website Pendaftaran**  
**daftar.droensolobaru.com**



Tanpa perlu mendownload aplikasi

**2 Aplikasi**  
**Dr. OEN SOBAtku**



- Tampilan Lebih Menarik
- Fitur Semakin Lengkap
- Lebih Mudah Digunakan



Pendaftaran H-7 sampai hari H



Jadwal Dokter Terkini



Pendaftaran 24 Jam



Notifikasi Urutan Antre Dokter



Tanpa Perlu Konfirmasi Telepon



Promosi & Berita RS Dr. OEN SOLO BARU

**NOVEMBER 2024**

MINGGU	SENIN	SELASA	RABU	KAMIS	JUMAT	SABTU
27	28	29	30	31	1 28 PAHING	2 29 PON
3 1 WAGE	4 2 KLIWON	5 3 LEGI	6 4 PAHING	7 5 PON	8 6 WAGE	9 7 KLIWON
10 8 LEGI	11 9 PAHING	12 10 PON	13 11 WAGE	14 12 KLIWON	15 13 LEGI	16 14 PAHING
17 15 PON	18 16 WAGE	19 17 KLIWON	20 18 LEGI	21 19 PAHING	22 20 PON	23 21 WAGE
24 22 KLIWON	25 23 LEGI	26 24 PAHING	27 25 PON	28 26 WAGE	29 27 KLIWON	30 28 LEGI

**OKT / 2024**

M	S	S	R	K	J	S
29	30	1	2	3	4	5
6	7	8	9	10	11	12
13	14	15	16	17	18	19
20	21	22	23	24	25	26
27	28	29	30	31	1	2

**DES / 2024**

M	S	S	R	K	J	S
1	2	3	4	5	6	7
8	9	10	11	12	13	14
15	16	17	18	19	20	21
22	23	24	25	26	27	28
29	30	31	1	2	3	4

12 Hari Kesehatan Nasional  
15 Hari Penyakit Paru  
18 Peresmian RS Dr. OEN SOLO BARU / HUT RS Dr. OEN SOLO BARU (1992)

**CATATAN :**

**RS Dr. OEN KANDANG SAPI SOLO**

Klub Kesehatan RUMAH SAKIT Dr. OEN KANDANG SAPI SOLO aktif membangun komunitas masyarakat sehat melalui senam, seminar, pemeriksaan kesehatan dan diantaranya klub Nusa Sweet (Asma & Diabetes), S3DOI (Stroke)



**RS Dr. OEN SOLO BARU**

Klub Dr. OEN SOLO BARU : DMC (*Diabetes Member Club*), Klub Senior (Lansia), MoCC (*Mom & Child Club*).  
Gabung komunitas & dapatkan berbagai manfaatnya bagi kesehatan Anda & keluarga

**DESEMBER 2024**

MINGGU	SENIN	SELASA	RABU	KAMIS	JUMAT	SABTU
<b>1</b> 29 PAHING	<b>2</b> 30 PON	<b>3</b> 1 WAGE	<b>4</b> 2 KLIWON	<b>5</b> 3 LEGI	<b>6</b> 4 PAHING	<b>7</b> 5 PON
<b>8</b> 6 WAGE	<b>9</b> 7 KLIWON	<b>10</b> 8 LEGI	<b>11</b> 9 PAHING	<b>12</b> 10 PON	<b>13</b> 11 WAGE	<b>14</b> 12 KLIWON
<b>15</b> 13 LEGI	<b>16</b> 14 PAHING	<b>17</b> 15 PON	<b>18</b> 16 WAGE	<b>19</b> 17 KLIWON	<b>20</b> 18 LEGI	<b>21</b> 19 PAHING
<b>22</b> 20 PON	<b>23</b> 21 WAGE	<b>24</b> 22 KLIWON	<b>25</b> 23 LEGI	<b>26</b> 24 PAHING	<b>27</b> 25 PON	<b>28</b> 26 WAGE
<b>29</b> 27 KLIWON	<b>30</b> 28 LEGI	<b>31</b> 29 PAHING	<b>1</b>	<b>2</b>	<b>3</b>	<b>4</b>

**NOV / 2024**

M	S	S	R	K	J	S
27	28	29	30	31	1	2
3	4	5	6	7	8	9
10	11	12	13	14	15	16
17	18	19	20	21	22	23
24	25	26	27	28	29	30

**JAN / 2025**

M	S	S	R	K	J	S
29	30	31	1	2	3	4
5	6	7	8	9	10	11
12	13	14	15	16	17	18
19	20	21	22	23	24	25
26	27	28	29	30	31	1

10 Pembukaan Poliklinik Baru, Apotek dan Laboratorium RS Panti Kosala (1967)

25 Hari Raya Natal

28 Perubahan nama Yayasan Kesehatan Tsi Sheng Yuan menjadi YAYASAN KESEHATAN PANTI KOSALA (1965)

CATATAN :

